

ระเบียบด้านการเงิน
สำหรับนักเรียนทุน
ค่าใช้จ่ายก่อนเดินทาง
ไปศึกษา



ค่าใช้จ่ายก่อนเดินทางไปศึกษา

1. ค่าใช้จ่ายในการเตรียมตัวก่อนเดินทางไปศึกษา **เหมาจ่าย**
2. ค่าคอมพิวเตอร์ **เหมาจ่าย 50,000.00 บาท**
3. ค่าธรรมเนียมวีซ่า และค่าใช้จ่ายที่เกี่ยวข้องกับการขอวีซ่า
ตามที่จ่ายจริง
4. ค่าสมัครสถานศึกษา **เหมาจ่าย**
5. ค่าสอบ ส่งผลทดสอบ และค่าเรียนภาษาอังกฤษ TOEFL/IELTS/SAT/ACT **เหมาจ่าย 30,000.00 บาท**
6. ค่าสอบและส่งผลสอบ GMAT/GRE **เหมาจ่าย**
7. ค่าใช้จ่ายในการจัดหาที่พัก **เหมาจ่าย**



1. ค่าใช้จ่ายในการเตรียมตัวก่อนเดินทางไปศึกษา **เหมาจ่าย**

เพื่อเป็นค่าธรรมเนียมหนังสือเดินทาง ค่าตรวจร่างกายและอนามัย ค่าเครื่องแต่งกาย ค่าประกันการเดินทาง ค่าใช้จ่ายส่วนตัวระหว่างเดินทาง ค่าพาหนะ ค่าระวางขนส่งสิ่งของ ค่าเครื่องนอน เครื่องเรือน เครื่องทำความสะอาดอบอูน ฯลฯ



สหรัฐอเมริกา
26,000 บาท

สหราชอาณาจักร
ยุโรป ออสเตรเลีย จีน
และอื่นๆ
24,000 บาท

ญี่ปุ่น
34,000 บาท

ประเทศเขตร้อน
(อาเซียน)
20,000 บาท

2. ค่าเครื่องคอมพิวเตอร์ เหม่าจ่าย 50,000 บาท

ค่าคอมพิวเตอร์ รวมถึงระบบปฏิบัติการ ระบบจัดการสำนักงาน และอุปกรณ์ต่อพ่วง

3. ค่าธรรมเนียม VISA และค่าใช้จ่ายที่เกี่ยวข้องกับการขอ VISA เบิกได้ตามที่จ่ายจริง

ประกอบด้วย

- ค่า Permit
- ค่าธรรมเนียมหรือค่าบริการพื้นฐาน
- ค่าสแกนลายนิ้วมือ
- ค่า Biometric
- ค่าตรวจปอด
- ค่าวัคซีน
- ค่าใช้จ่ายที่เกี่ยวข้องในการขอวีซ่าในการเดินทางไปศึกษา



4. ค่าสมัครสถานศึกษา **เหมาจ่าย**

ญี่ปุ่น
18,000 บาท

ออสเตรเลีย
5,000 บาท

ประเทศอื่นๆ
ยกเว้นเยอรมนี
8,000 บาท

5. ค่าสอบ ส่งผลทดสอบ และค่าเรียนภาษาอังกฤษ **เหมาจ่าย 30,000 บาท**

สำหรับนักเรียนที่สถานศึกษากำหนดให้ส่งผลทดสอบ ภาษาอังกฤษ

TOEFL/IELTS /SAT/ACT

ในการสมัครสถานศึกษา ต้องมี (required) จากทางมหาวิทยาลัย

ที่กำหนดให้ส่งผลทดสอบ

****เฉพาะมหาวิทยาลัยที่ (ได้รับการตอบรับให้เข้าศึกษา)****



6. ค่าใช้จ่ายในการจัดหาที่พัก **เหมาจ่าย**

ญี่ปุ่น
20,000 เยน

จีน
4,000 หยวน

ออสเตรเลีย
20,000 ดอลลาร์ออสเตรเลีย

7. ค่าสอบและส่งผลสอบ GMAT/GRE **เหมาจ่าย**

สำหรับนักเรียนที่สถานศึกษากำหนดให้ส่งผลทดสอบ

ต้องมี (required) จากทางมหาวิทยาลัย

ที่กำหนดให้ส่งผลทดสอบ

**เฉพาะมหาวิทยาลัยที่

(ได้รับการตอบรับให้เข้าศึกษา)**



ค่าตัวเครื่องบิน

สำนักงาน ก.พ.
เป็นผู้จัดซื้อ
ให้นักเรียนตามเส้นทาง
จากสนามบินสุวรรณภูมิ
ถึงเมืองที่ศึกษา

ค่าใช้จ่าย ประจำเดือน (MA)

เป็นค่าใช้จ่ายที่ใช้ใน
การครองชีพรายเดือน
ประกอบด้วย ค่าที่พัก
ค่าอาหาร และค่าใช้จ่ายส่วนตัว
โดยได้รับตั้งแต่วันที่เดินทางถึง
ประเทศที่ศึกษา **แต่ไม่เกิน 10**
วันก่อนเปิดภาคเรียน สำหรับ
งวดแรก จะจ่ายให้ตามงวดการ
จ่ายเงิน (งวดละ 3 เดือน)

ค่าหนังสือและ อุปกรณ์การศึกษา (BS)

เฉลี่ยเป็นรายเดือนตั้งแต่
เดือนที่เปิดภาคเรียน
โดยเบิกจ่ายให้ตามงวด
การจ่ายเงิน
(งวดละ 3 เดือน)

สรุปขั้นตอนการจัดซื้อตั๋วและเบิกค่าใช้จ่ายสำหรับนักเรียนทุนรัฐบาล

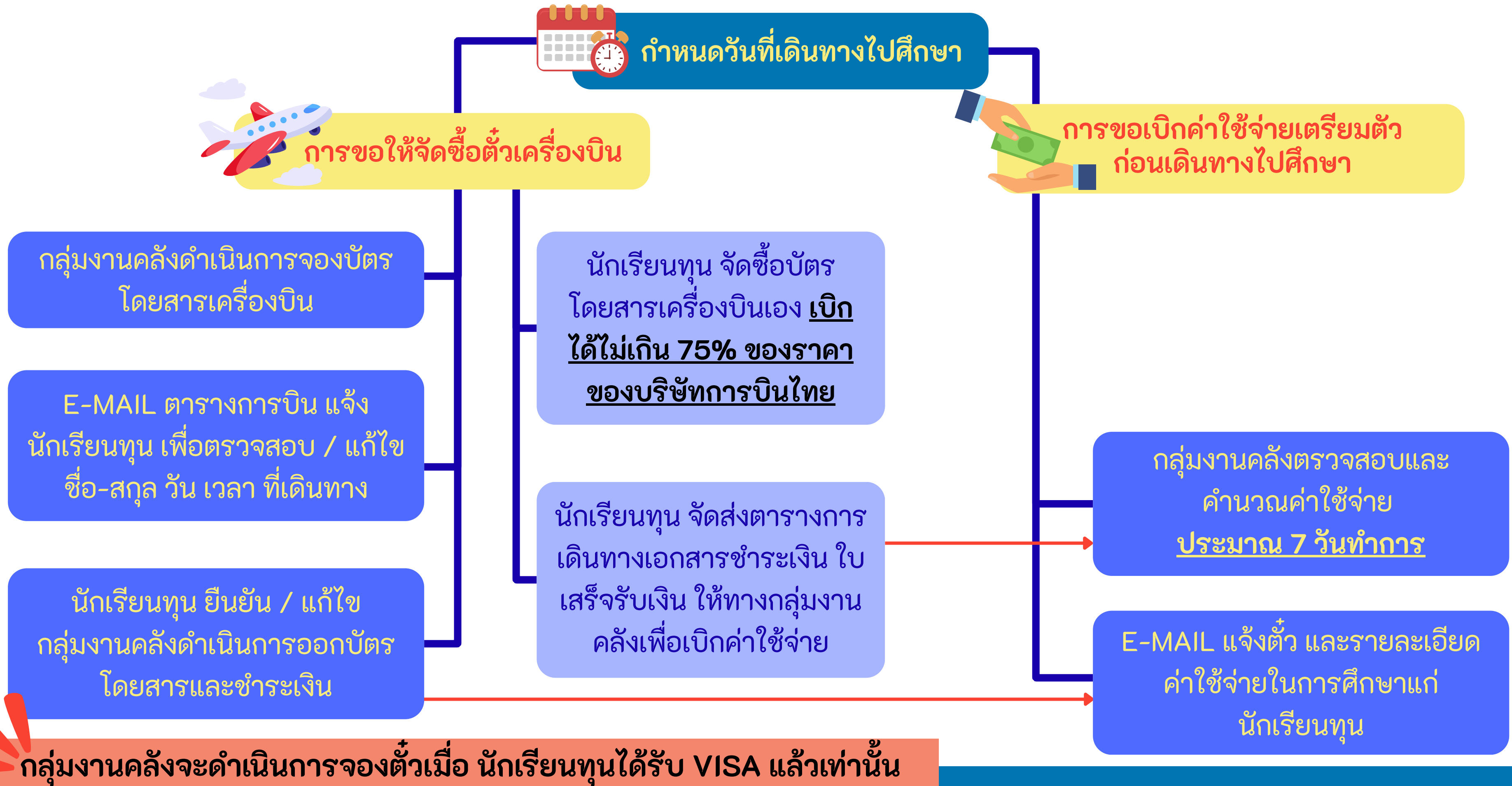

สรุป
ขั้นตอนการเบิกจ่าย
(ก่อนเดินทางไปศึกษา)

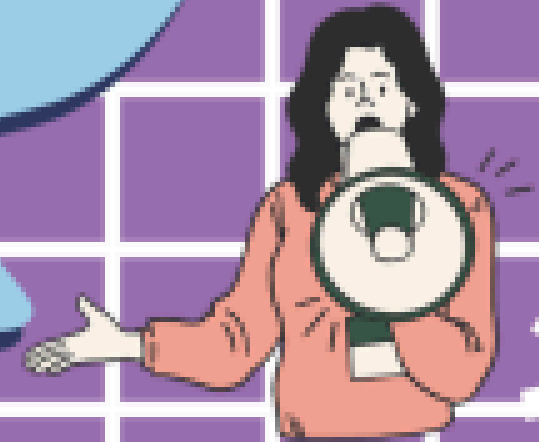
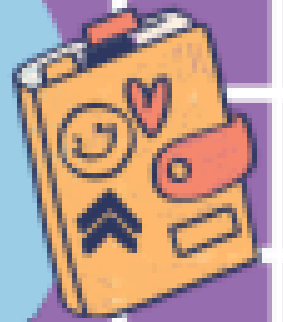

1. กรอกแบบฟอร์มขอเบิกเงินค่าใช้จ่าย พร้อมแนบหลักฐานประกอบ



หมายเหตุ หากมีรายการขอกเบิกนอกเหนือจากที่ระบุในแบบฟอร์มฯ (16 ข้อ) ให้ นทร. สอบถามมายัง
กลุ่มงานคลังก่อน เพื่อทำการตรวจสอบว่าสามารถเบิกได้หรือไม่ โดยขอให้ส่งเอกสาร/หลักฐาน
มาเพื่อประกอบการพิจารณา ทาง e-mail : accfs@ocsc.go.th

2. กรอกแบบแจ้งข้อมูลการรับเงินโอนผ่านระบบ KTB Corporate Online
พร้อมแนบสำเนาหน้าสมุดบัญชีธนาคาร (ต้องเป็นชื่อ นทร.เท่านั้น)



3. ยื่นแบบฟอร์ม/เอกสาร/หลักฐาน ตามข้อ 1. และ 2. และหลักฐานที่ระบุวันเปิดภาคเรียน
(Academic calendar) ผ่านระบบสารสนเทศนักเรียนทุนรัฐบาล (ssis.ocsc.go.th)

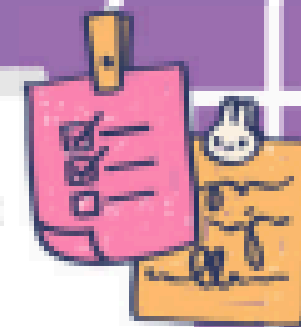

หมายเหตุ หากไม่สามารถดำเนินการผ่านระบบสารสนเทศนักเรียนทุนรัฐบาล (ssis.ocsc.go.th) ได้
ขอให้ ส่งแบบฟอร์ม/เอกสาร/หลักฐานทั้งหมด มายัง e-mail : accfs@ocsc.go.th ตี:





หัวหน้าฝ่ายฯ
ดูแลนักเรียนทุน
ทุกทุน ทุกประเทศ

คุณเอมปวีณ์ พัชราฐิติวงศ์



accts@ocsc.go.th

Our Team

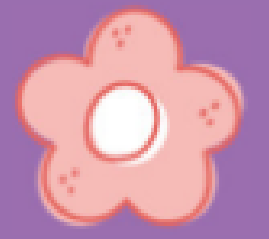

คุณกัญฐิกา ทองสุข



02 547 1421



accts@ocsc.go.th

คุณวนิดา ละครไทย



02 547 1423



accts@ocsc.go.th

คุณสายฝน มาแย้ม



02 547 1871



accts@ocsc.go.th



เจ้าหน้าที่ดูแลนักเรียนทุน
ด้านวิทยาศาสตร์ฯ

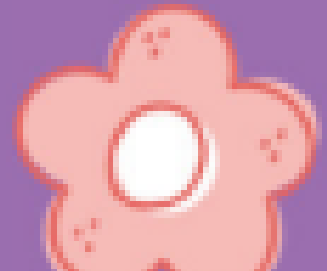
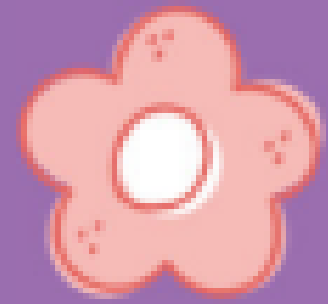

ข้อมูลและเอกสารเพิ่มเติม

นักเรียนทุนทุกประเภททุน สามารถดูรายละเอียดข้อมูล และแนวทางปฏิบัติการเตรียมความพร้อมก่อนเดินทาง และการเดินทางเพิ่มเติมได้ที่ (สามารถ click ได้ที่รูปภาพ)



ค่าใช้จ่ายสำหรับนักเรียนทุนรัฐบาล



หลักเกณฑ์ค่าใช้จ่ายของ
นักเรียนทุนรัฐบาล

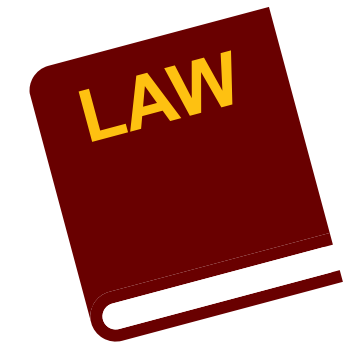

กฎหมายที่เกี่ยวข้องกับทุน
รัฐบาล/การจัดการการศึกษา



สำนักงานผู้ดูแลนักเรียนทั้ง 7 ประเทศ



สหรัฐอเมริกา



อังกฤษ



ออสเตรเลีย



ฝรั่งเศส



จีน



ญี่ปุ่น



เยอรมนี



งบประมาณ
ค่าใช้จ่ายสำหรับ
ประเทศต่างๆ

ค่าใช้จ่ายรายประเทศสำหรับนักเรียนทุนรัฐบาล

อเมริกาเหนือ

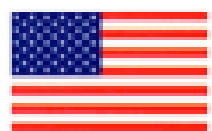

สหรัฐอเมริกา



แคนาดา

อเมริกาใต้



ชิลี



บราซิล

ออสเตรเลีย



ออสเตรเลีย



นิวซีแลนด์

แอฟริกา



อียิปต์

สามารถคลิกได้ที่รูปภาพ

ค่าใช้จ่ายรายประเทศสำหรับนักเรียนทุนรัฐบาล

ยุโรป



อังกฤษ



นอร์เวย์



สวีเดน



เดนมาร์ก



เนเธอร์แลนด์



เยอรมนี



ฝรั่งเศส



อิตาลี



โปแลนด์



เบลเยียม



รัสเซีย



ฮังการี



สเปน



ออสเตรีย



ฟินแลนด์



โปรตุเกส



สาธารณรัฐเช็ก



สวิตเซอร์แลนด์



ไอร์แลนด์

สามารถคลิกได้ที่รูปภาพ

ค่าใช้จ่ายรายประเทศสำหรับนักเรียนทุนรัฐบาล

เอเชีย



ไทย



ญี่ปุ่น



เกาหลีใต้



จีน



เวียดนาม



บรูไน



กาตาร์



อิสราเอล



มาเลเซีย



สิงคโปร์



อินเดีย



ฟิลิปปินส์



สหรัฐอาหรับเอมิเรตส์



จอร์แดน



อินโดนีเซีย



เขตบริหารพิเศษฮ่องกง...

สามารถคลิกได้ที่รูปภาพ