

ค่าใช้จ่ายสำหรับนักเรียนทุนรัฐบาล

www.ocsc.go.th

ฝ่ายการเงินและบัญชีนักเรียนทุน
กลุ่มงานคลัง สำนักงานเลขาธิการ สำนักงาน ก.พ.

accts@ocsc.go.th



หน่วยงานที่เกี่ยวข้องในการดูแลนักเรียนทุนรัฐบาล





ค่าใช้จ่ายสำหรับนักเรียนทุนรัฐบาล

แบ่งเป็น 3 กลุ่ม

- ➔ ค่าใช้จ่ายก่อนเดินทางไปศึกษา
- ➔ ค่าใช้จ่ายระหว่างศึกษา ณ ต่างประเทศ
- ➔ ค่าใช้จ่ายหลังสำเร็จการศึกษา

I ค่าใช้จ่ายก่อนเดินทางไปศึกษา

1) ค่าใช้จ่ายก่อนเดินทางเหมาจ่าย

เหมาจ่ายให้นักเรียนรับไปก่อนเดินทางเพียงครั้งเดียว

➤ ประเทศที่ใช้ภาษาอังกฤษและใช้ผลทดสอบภาษาอังกฤษ

เหมาจ่ายให้ 50,000.- บาท

สำหรับเป็นค่าใช้จ่าย ได้แก่

ค่าเรียนภาษาอังกฤษ ค่าสอบและส่งผลสอบ TOEFL

หรือ IELTS ค่าสมัครสถานศึกษา ค่าเครื่องแต่งกาย

ค่าหนังสือเดินทาง ค่าวีซ่า เงินติดตัวระหว่างเดินทาง

ค่าพาหนะ ค่าธรรมเนียมสนามบิน ฯลฯ



ค่าใช้จ่ายก่อนเดินทางไปศึกษา (ต่อ)

➤ ประเทศที่ไม่ใช้ภาษาอังกฤษหรือไม่ใช้ผลทดสอบภาษาอังกฤษ

- **เหมาจ่ายให้ 32,000.- บาท** สำหรับเป็นค่าใช้จ่ายได้แก่ ค่าเครื่องแต่งกาย ค่าตรวจร่างกาย ค่าหนังสือเดินทาง และ ค่าวีซ่า เงินติดตัวระหว่างเดินทาง ค่าพาหนะ

ยกเว้น

- ประเทศฝรั่งเศส เหมาจ่าย 40,000.- บาท
- ประเทศเบลเยียม เหมาจ่าย 50,000.- บาท
- ประเทศในเขตร้อน เหมาจ่าย 18,000.- บาท



ค่าใช้จ่ายก่อนเดินทางไปศึกษา (ต่อ)

2) ค่าคอมพิวเตอร์

เหมาจ่ายให้ 50,000.- บาท ทุกระดับการศึกษา

3) ค่าตัวโดยสารเครื่องบิน

สำนักงาน ก.พ. เป็นผู้จัดซื้อให้จากกรุงเทพฯ
ถึง เมืองที่ศึกษา

ค่าใช้จ่ายก่อนเดินทางไปศึกษา (ต่อ)

4) **ค่าใช้จ่ายประจำเดือน**

ได้รับตั้งแต่วันที่เดินทางถึงประเทศที่ศึกษา
(ได้รับไม่เกิน 10 วันก่อน มหาวิทยาลัยเปิด)

5) **ค่าหนังสืออุปกรณ์การศึกษาเหมาจ่ายครึ่งปี**

II ค่าใช้จ่ายระหว่างศึกษา ณ ต่างประเทศ

❖ ค่าใช้จ่ายประจำเดือน (Monthly Allowance หรือ MA)

ตามงบประมาณค่าใช้จ่ายของแต่ละประเทศ

ตัวอย่าง รายละเอียดค่าใช้จ่ายประจำเดือนตามงบประมาณแต่ละประเทศ

สหรัฐอเมริกา : แบ่งเป็น 10 อัตรา เริ่มตั้งแต่ 1,100 1,150 1,200

1,250 1,300 1,350 1,400 1,450 1,500 และ 1,550 ดอลลาร์สหรัฐ

อังกฤษ : ในลอนดอน เดือนละ 1,020.- ปอนด์

: นอกลอนดอน เดือนละ 920.- ปอนด์

ฝรั่งเศส : ในปารีส เดือนละ 1,000.- ยูโร

: นอกปารีส เดือนละ 900.- ยูโร

เยอรมัน : เรียนภาษา 410 ยูโร, เตรียมหาวิทยาลัย 880 ยูโร

ปริญญาตรี - เอก 980 ยูโร

ค่าใช้จ่ายระหว่างศึกษา ณ ต่างประเทศ (ต่อ)

ญี่ปุ่น : มัธยม - ปริญญาตรี 151,500.00 เยน
: ปริญญาโท - เอก 172,500.00 เยน

สำหรับนักเรียนที่เดินทางไปศึกษาครั้งแรก ให้ได้รับค่าใช้จ่าย ดังนี้

1. ค่าใช้จ่ายในการจัดหาที่พัก เช่น ค่านายหน้า เงินมัดจำ
เหมาจ่าย จำนวน 280,000.- เยน
2. ค่าเครื่องบินนอน เครื่องเรือ เครื่องทำความอบอุ่น
เหมาจ่าย จำนวน 68,500.- เยน

ออสเตรเลีย : รัฐ NSW 1,500.- ดอลลาร์ออสเตรเลีย
: รัฐอื่น ๆ 1,400.- ดอลลาร์ออสเตรเลีย



ค่าใช้จ่ายระหว่างศึกษา ณ ต่างประเทศ (ต่อ)

❖ ค่าหนังสือและอุปกรณ์การศึกษา

- สหรัฐอเมริกา : เหม่าจ่าย ปีละ 1,000 ดอลลาร์สหรัฐ
- อังกฤษ : เหม่าจ่าย ปีละ 600 ปอนด์
- ญี่ปุ่น : เหม่าจ่าย ปีละ 79,000 เยน
- ออสเตรเลีย : เหม่าจ่าย ปีละ 760 ดอลลาร์ออสเตรเลีย
- ** เยอรมนี จะได้รับค่าธรรมเนียมในการศึกษา, ค่าหนังสือ/อุปกรณ์การศึกษาและค่าประกันสุขภาพ เหม่าจ่าย ปีละ 2,260 ยูโร



ค่าใช้จ่ายระหว่างศึกษา ณ ต่างประเทศ (ต่อ)

❖ ค่าประกันสุขภาพ

สหรัฐอเมริกา : สำนักงานผู้ดูแลนักเรียนฯ เป็นผู้ดำเนินการจัดทำประกันสุขภาพให้นักเรียนทุนรัฐบาลโดยตรง

อังกฤษ : นักเรียนไม่ต้องทำประกันสุขภาพ

ญี่ปุ่น : เหม่าจ่ายปีละ 20,500.- เยน

ออสเตรเลีย : เหม่าจ่ายปีละ 350.- ดอลลาร์ออสเตรเลีย

❖ ค่าเล่าเรียน / ค่าธรรมเนียมสถานศึกษา (Tuition Fee)

ตามที่จ่ายจริง

ค่าใช้จ่ายระหว่างศึกษา ณ ต่างประเทศ (ต่อ)

❖ ค่ารักษาพยาบาล

1. กรณีเจ็บป่วยเล็กน้อย (คนไข้นอก)

- ให้ claim กับบริษัทประกันก่อน
- ส่วนที่ claim ไม่ได้ นักเรียนรับผิดชอบเอง

2. กรณีคนไข้ใน

- ให้ claim กับบริษัทประกันก่อน
- ส่วนที่ claim ไม่ได้ ให้ส่งรายการค่าใช้จ่ายมายังสำนักงานผู้ดูแลฯ เพื่อพิจารณาจ่ายต่อไป



ค่าใช้จ่ายระหว่างศึกษา ณ ต่างประเทศ (ต่อ)

❖ ค่าระวางขนส่งสิ่งของและค่าพาหนะในการย้ายสถานศึกษา กรณีเปลี่ยนระดับการศึกษาเท่านั้น

ค่าระวางขนส่งสิ่งของ เหมาจ่าย 120.00 ดอลลาร์สหรัฐ

ค่าพาหนะตามที่จ่ายจริง

❖ ค่าใช้จ่ายในการกลับมาเก็บข้อมูลเพื่อทำวิทยานิพนธ์ในประเทศไทย

➤ ได้รับค่าใช้จ่ายประจำเดือนตามอัตราในต่างประเทศที่ นร. ศึกษา
ตามระยะเวลาไม่เกิน 6 เดือน ส่วนที่เกิน 6 เดือน จ่ายตามอัตรา
เงินเดือนข้าราชการพลเรือนสามัญ ตำแหน่งประเภทข้าราชการ
ระดับปฏิบัติการ วุฒิปริญญาตรี

➤ นักเรียนรับผิดชอบค่าตัวโดยสารเครื่องบิน และค่าใช้จ่ายทุกอย่างเอง



ค่าใช้จ่ายระหว่างศึกษา ณ ต่างประเทศ (ต่อ)

❖ ค่าใช้จ่ายในการกลับเยี่ยมบ้านชั่วคราว

- ➡ ได้รับค่าใช้จ่ายประจำเดือนตามอัตราในต่างประเทศที่ นร. ศึกษาตามระยะเวลาไม่เกิน 3 เดือน
- ➡ นักเรียนรับผิดชอบค่าตัวโดยสารเครื่องบิน และค่าใช้จ่ายทุกอย่างเอง

❖ ค่าธรรมเนียมธนาคาร

- ชดเชยให้โดยเหมาจ่าย 1 ปี (4 ครั้ง) ตามประเทศดังนี้
 - เยอรมนี 60.00 ยูโร - ฝรั่งเศส 110.00 ยูโร
 - สวิตเซอร์แลนด์ 92.00 แฟรังก์สวิส - ญี่ปุ่น 15,000.00 เยน
 - ออสเตรเลีย 92.00 ดอลลาร์ออสเตรเลีย

โอนเข้าบัญชีพร้อมค่าใช้จ่ายประจำเดือนงวดกรกฎาคม - กันยายน



ค่าใช้จ่ายระหว่างศึกษา ณ ต่างประเทศ (ต่อ)

รายละเอียดบัญชีเงินฝากธนาคาร

ชื่อนักเรียน (ภาษาไทย).....ชื่อ(ภาษาอังกฤษ).....

นักเรียนทุนรัฐบาล () ก.พ., () ก.ต., () ก.วิทย์, () สกอ., () อื่น ๆ.....

ที่อยู่ของนักเรียน.....

เบอร์โทรศัพท์ (.....) E-mail

ศึกษาระดับปริญญา ณ (ชื่อสถานศึกษา).....

เมือง.....รัฐประเทศ.....

ธนาคาร

ที่อยู่ธนาคาร

เลขบัญชี รหัสธนาคาร



ค่าใช้จ่ายระหว่างศึกษา ณ ต่างประเทศ (ต่อ)

การดำเนินการส่งเงินค่าใช้จ่ายให้นักเรียนทุนรัฐบาล

สหรัฐอเมริกาและแคนาดา

สำนักงานผู้ดูแลนักเรียนในสหรัฐอเมริกาจะเป็นผู้จัดส่ง

เงินค่าใช้จ่ายเข้าบัญชีรายตัวนักเรียน

****เมื่อเดินทางถึงสหรัฐอเมริกา ภายหลังจากเปิดบัญชีเงินฝากธนาคาร
ต้องจัดส่งแบบฟอร์มยินยอมให้โอนเงินเข้า/ออกจากบัญชีเงินฝาก**

พร้อมจัดส่งสำเนาหน้าเช็คไปยังสำนักงานผู้ดูแลนักเรียนฯ

(สามารถ Download แบบฟอร์มและคำแนะนำได้จาก www.oeadc.org)

ค่าใช้จ่ายระหว่างศึกษา ณ ต่างประเทศ (ต่อ)

การดำเนินการส่งเงินค่าใช้จ่ายให้นักเรียนทุนรัฐบาลประเทศญี่ปุ่น

วันที่ / เดือน จัดส่งเงิน	ส่งเข้าบัญชีนักเรียน
1. 25 - 30 ก.ย.	MA (OCT - NOV)
2. 25 - 31 ต.ค.	MA (DEC - MAR) + (BS+TF+INS)/2
3. 25 - 31 มี.ค.	MA (APR - JUN) + (BS+TF+INS)/2
4. 25 - 30 มิ.ย.	MA (JUL - SEP) + ค่าธรรมเนียมธนาคาร



ค่าใช้จ่ายระหว่างศึกษา ณ ต่างประเทศ (ต่อ)

การดำเนินการส่งเงินค่าใช้จ่ายให้นักเรียนทุนรัฐบาลประเทศเยอรมนี

วันที่ / เดือน จัดส่งเงิน	ส่งเข้าบัญชีนักเรียน
1. 25 – 30 ก.ย.	MA (OCT – NOV)
2. 25 – 31 ต.ค.	MA (DEC – MAR)+ (BS+TF+INS)/2
3. 25 – 31 มี.ค.	MA (APR – JUN) + (BS+TF+INS)/2
4. 25 – 30 มิ.ย.	MA (JUL – SEP) + ค่าธรรมเนียมธนาคาร

ค่าใช้จ่ายระหว่างศึกษา ณ ต่างประเทศ (ต่อ)

การดำเนินการส่งเงินค่าใช้จ่ายให้นักเรียนทุนรัฐบาลประเทศออสเตรเลีย

วันที่ / เดือน จัดส่งเงิน	ส่งเข้าบัญชีนักเรียน
1. 25 - 30 ก.ย.	MA (OCT - NOV)
2. 25 - 31 ต.ค.	MA (DEC - MAR) + BS/2
3. 25 - 31 มี.ค.	MA (APR - JUN)
4. 25 - 30 มิ.ย.	MA (JUL - SEP) + BS/2 + ค่าธรรมเนียมธนาคาร

III ค่าใช้จ่ายหลังสำเร็จการศึกษา

❖ ค่าตัวโดยสารเครื่องบินเดินทางกลับประเทศ

- ➡ สำนักงานผู้ดูแลนักเรียนฯ ดำเนินการจัดซื้อให้
- ➡ กรณีนักเรียนซื้อตัวโดยสารเครื่องบินของสายการบินอื่นเอง จะมีสิทธิเบิกค่าตัวโดยสารเครื่องบินได้ไม่เกิน 75 % ของราคาตัวโดยสารเครื่องบินของบริษัทการบินไทย จำกัด

❖ ค่าระวางขนส่งสิ่งของ เงินติดตัว ค่าธรรมเนียมสนามบิน
ค่าพาหนะเหมาจ่าย **เหมาจ่าย 300.00 ดอลลาร์สหรัฐ**



กลุ่มงานคลัง สำนักงานเลขาธิการ

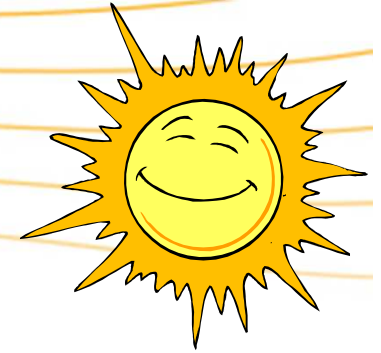

คุณสมคิด รัตนตันหยง นักบัญชีชำนาญการพิเศษ

คุณศุภารัฐ คุนชล ผู้อำนวยการกลุ่มงานคลัง

เจ้าหน้าที่ฝ่ายการเงินและบัญชีนักเรียนทุนรัฐบาล

คุณนิดา (หัวหน้าฝ่ายฯ)

➤ ทุน - ก.พ. : คุณวารีย์ คุณปริศนา (ทุน - ก.ต.)

➤ ทุน - ก.วิทย์ฯ : คุณเอมปวีณ์ คุณอนงค์

➤ ทุน - สกอ. : คุณนลิษา คุณดวงจันทร์

➤ ทุน - 1 อำเภอ 1 ทุน : คุณดวงดารา คุณดารารัตน์ คุณชนิศา

➤ ทุน - อื่น ๆ : คุณสุทิน คุณรุ่งรัตน์ คุณธิดารัตน์ คุณวันนา

โทร.0 2547 1412 หรือ 0 2 547 1000 ต่อ 6211

โทรสาร 0 2 547 1872

e-Mail : accts@ocsc.go.th