



หลักเกณฑ์และแนวทางการปฏิบัติ สำหรับนักเรียนทุนรัฐบาล ระหว่างศึกษา ณ ต่างประเทศ





การรายงานตัวต่อ สนร./สถานทูต

**ต้องส่งใบรายงานตัวโดยเร็วที่สุด รวมทั้งแจ้ง
ที่อยู่และเบอร์โทรศัพท์**

หากย้ายที่อยู่ต้องรีบแจ้งทันที



สำนักงานพุดูแลนักศึกษาเรียนในต่างประเทศ

วอชิงตันดีซี
สหรัฐอเมริกา

ลอนดอน
ประเทศอังกฤษ

แอดนเบอร์รั
ออสเตรเลีย

ปักกิ่ง
จีน

โตเกียว
ประเทศญี่ปุ่น

ปารีส
ฝรั่งเศส

เบอร์ลิน
เยอรมนี

การลงทะเบียนศึกษา

- **FULL - TIME**
- **ภาคไม่ต่ำกว่า 9 หน่วยกิต**
- **ไม่อนุญาติให้ลง PART - TIME**





การเปลี่ยนแนวการศึกษา

ในกรณีที่จำเป็นต้องรายงานพร้อมเสนอเหตุผล
เพื่อขออนุมัติเจ้าของทุน เจ้าสังกัด
โดยผ่าน สร./ สตามทูต



การเรียนรู้ภาคฤดูร้อน

ต้องเป็นวิชาในหลักสูตร

และต้องไม่ใช่เป็นการติงชาแบบ AUDIT

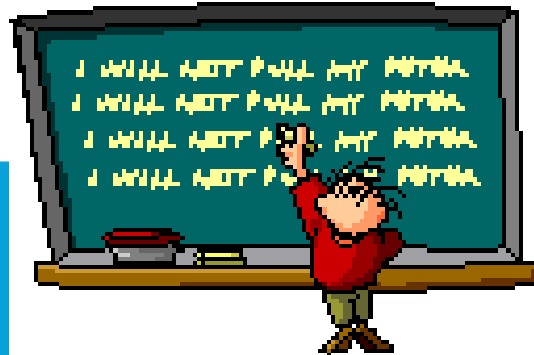

การรายงานผลการศึกษา

ต้องรายงานทุกภาคการศึกษา

ศึกษาไม่ตรงแนว จะไม่ได้รับการพิจารณาคุณสมบัติ



การดำเนินงานเรื่องขยายเวลา

ยื่นคำขอผ่าน สำนักงานพุดูแลนักรเรียน/สถานทูต

หนังสือรับรองของอาจารย์ที่ปรึกษาและกำหนดเวลา
ที่คาดว่าจะสำเร็จการศึกษา

รายงานความก้าวหน้าในการศึกษา



การขยายเวลาตีทษา

- **ขยายครั้งล: 1 ปี**
- **เกินกำหนดต้องตีทษาด้วยทุนส่วนตัว**



การขออนุมัติศึกษาต่อสูงขึ้น

- **ปริญญาตรี ต่อปริญญาโท ต้องมี GPA 2.75 ขึ้นไป**
(ทุน พสวท. 3.00)
- **ปริญญาโท ต่อปริญญาเอก ต้องมี GPA 3.50**

การพักการศึกษาระยะยาว

- ปัญหาสุขภาพ
- ปัญหาทางการศึกษา
- สถานศึกษาตอบรับไม่ต่อเนื่อง



การกลับมาเก็บข้อมูลในประเทศไทย

- ไม่เกิน 1 ปี
- ได้รับค่าใช้จ่ายในอัตราต่างประเทศ 6 เดือน



การขอไปร่วมประชุมและสัมมนาทางวิชาการ

- เป็นข้อบังคับของหลักสูตรได้ 1 ครั้ง

(เบิกค่าลงทะเบียน)

ค่าที่พัก และค่าเดินทาง โดยประหยัดตามที่จ่ายจริง)

- ไม่เป็นข้อบังคับ

(เบิกได้เฉพาะค่าลงทะเบียน)

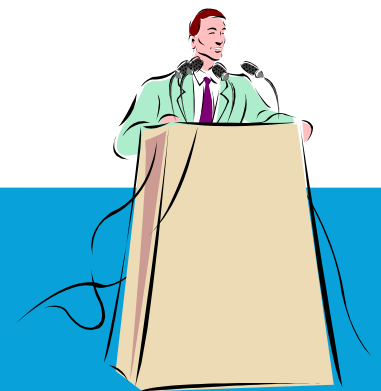



การกลับเชื่อมบ้านชั่วคราว

ต้องแจ้งสำนักงานพุดูแลนักศึกษา หรือสถานทูต
และรายงานตัว ณ สำนักงาน ก.พ. เมื่อมาถึง
ประเทศไทย



การย้ายสถานศึกษา

- ต้องได้รับโอนหน่วยกิต
- ระยะเวลาฉบับรวมกัน



การขอย้ายประเทศศึกษา

- **คุณ ก.วิทย์ฯ ได้กำหนดเป็นนโยบายว่าไม่อนุญาตให้
ย้ายประเทศ**

การบวญติการตึกษา

- **ต้งบวญนุมติและมืเหตุพลเพียงพอ**
- **หากบวญต้งมืบริบรองแพทญ์**

การสมรส



- ต้องแจ้งให้สำนักงานพุดูแลน้กัเรียนฯ ทราบพร้อมหลักฐานการสมรส
- สมรสกับชาวต่างชาติต้องบันทึกยืนยันว่าจะไม่สละสัญชาติไทย



การขอพิทอบรมดูงานหลังสำเร็จการศึกษา

- **ระยะเวลาไม่เกิน 6 เดือน**
- **ไม่ได้รับตำแหน่ง**
- **ต้นสังกัดอนุญาต**

การอยู่ทำวิจัยระดับ POST-DOCTORAL

อนุมัติให้อยู่ทำวิจัยภายหลังสำเร็จการศึกษาระดับ
ปริญญาเอก Post – doctoral หากอยู่ในเกณฑ์ที่
ก.พ. กำหนด



การขอรับทุนอื่น

- สามารถกระทำได้ แต่ต้องไม่กระทบต่อการศึกษา
- นักเรียนทุนรัฐบาล ที่รับทุนอื่นต้องไม่ขอรับทุนรัฐบาล
ทั้งจำนวน



การขอลาออกจากความเป็นนักเรียนทุนรัฐบาล

ต้องขาดเงินทุนที่รับไป + เบี้ยปรับ 2 เท่า

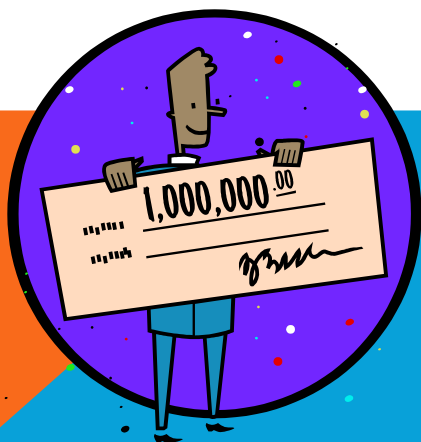



สำเร็จการศึกษา

- แจ้งวันเดินทางกลับให้สนรฯ/สถานทูต ทราบ
- หากสำเร็จก่อนสิ้นสุดวันรับทุน ต้องกลับประเทศไทย โดยไม่ต้องขออนุญาตรับปริญญา
- ให้อุ่นใจเตรียมตัวเดินทางกลับ 20 วัน

การรายงานตัวกลับ

รายงานตัวกลับ ณ สำนักงาน ก.พ.

1. หลักฐานการสำเร็จการศึกษา
2. แพนซีดีวิทยานิพนธ์
3. บทคัดย่อวิทยานิพนธ์ (Abstract) 1 ชุด

สัญญาารับทุน

ข้อ 2 บ้าพเจ้าตกลองรับตำใช้จ่ายเพื่อรับทุนจนกว่า
จะสำเร็จการศึกษาตาม โครงการศึกษาที่ ก.พ.
หรือผู้รับสัญญากำหนด



สัญญาารับทุน (ต่อ)

ข้อ 4 ข้าพเจ้าจะประพฤติ และปฏิบัติตามระเบียบข้อบังคับหรือคำสั่งของ ก.พ. ...โดยข้าพเจ้าตกลงยินยอม ถือว่าระเบียบข้อบังคับ หรือคำสั่งต่างๆ ดังกล่าวเป็นส่วนหนึ่งของสัญญานี้



สัญญาารับทุน (ต่อ)

ข้อ 6 ข้าพเจ้าจะไม่หลีกเลี่ยง ละเลย ทอดทิ้ง ยุติ หรือเลิกการศึกษา ก่อนสำเร็จการศึกษาตาม โครงการ



สัญญาารับทุน (ต่อ)

ข้อ 7 ถ้าข้าพเจ้าไม่ประพฤติ หรือไม่ปฏิบัติตามสัญญา
ข้าพเจ้ายินยอมที่จะรับโทษตามที่กำหนดไว้ในข้อบังคับ
หรือระเบียบของ ก.พ.

การดำเนินการทางวินัย

- ตักเตือนเป็นลายลักษณ์อักษร
- ะลอกการจ่ายเงินค่าใช้จ่ายประจำเดือน
- ำหยุดการตึกษา และเดินทางกลับประเทศไทย

มติ คณะรัฐมนตรี

การขาดราชการ ว. 50 วันที่ 22 พ.ค. 2510

“การละทิ้งหน้าที่ราชการเกินกว่า 15 วัน โดยไม่มีเหตุอันสมควรเป็นความผิดร้ายแรง ซึ่งควรไล่ออกจากราชการ
จะปราณีลดหย่อนผ่อนโทษได้ก็เพียงปลดออกจาก
ราชการ ”

ได้รับคุณวุฒิโดยฟ้าฟื้นมติ ก.พ.

 ไม่พิจารณาคุณวุฒิ

 พิดสัณญา จะต้องชดใช้ทุน

 พิดวินัยข้าราชการ

ขอให้ทุกคนโชคดี

