



สำนักงาน ก.พ.
Office of the Civil Service Commission



ค่าใช้จ่ายสำหรับนักเรียนทุนรัฐบาล www.ocsc.go.th

ฝ่ายการเงินและบัญชีนักเรียนทุน
กลุ่มงานคลัง สำนักงานเลขาธิการ สำนักงาน ก.พ.
accts@ocsc.go.th



หน่วยงานที่เกี่ยวข้องในการดูแลนักเรียนทุนรัฐบาล

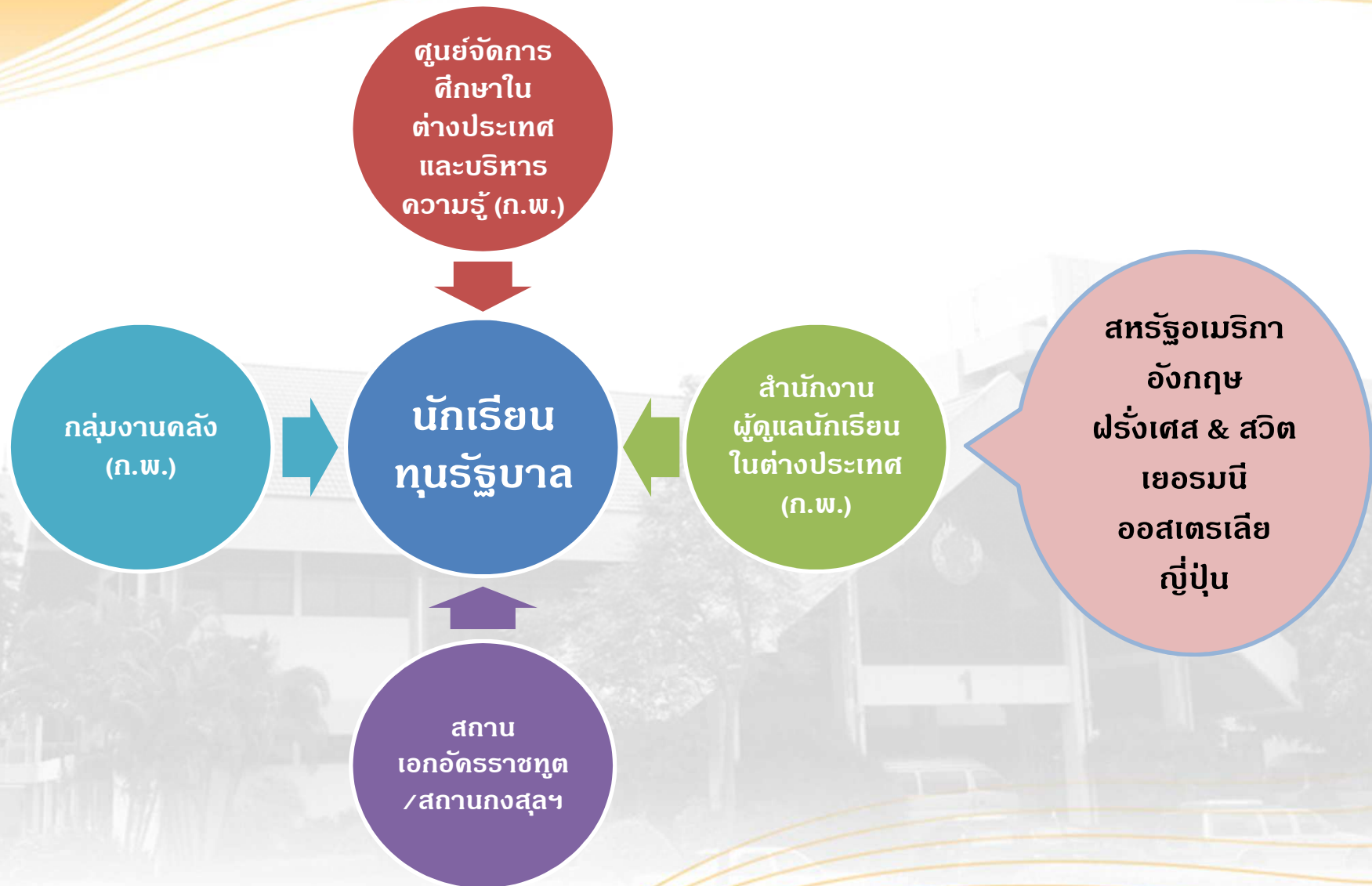



ค่าใช้จ่ายสำหรับนักเรียนทุนรัฐบาล

แบ่งเป็น 3 กลุ่ม

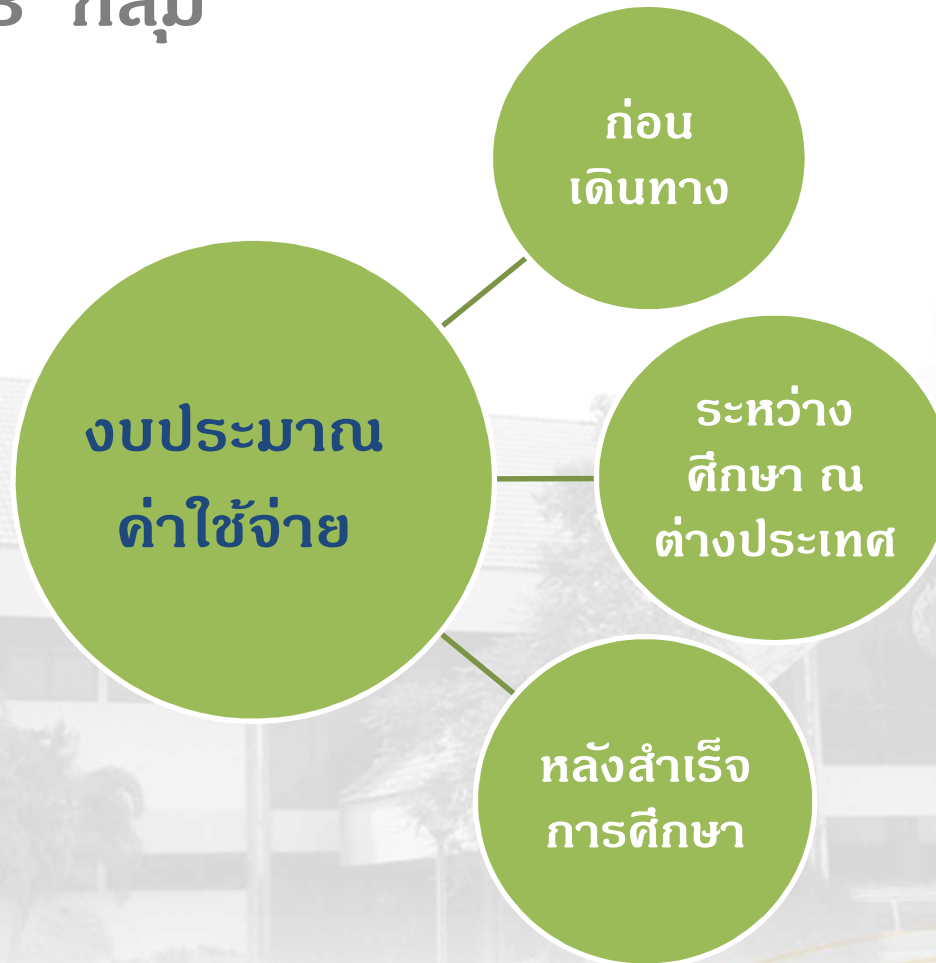



I. ค่าใช้จ่ายก่อนเดินทางไปศึกษา

1) ค่าใช้จ่ายก่อนเดินทางเหมาจ่าย

เหมาจ่ายให้นักเรียนรับไปก่อนเดินทางเพียงครั้งเดียว

- ประเทศที่ใช้ภาษาอังกฤษและใช้ผลทดสอบภาษาอังกฤษ

เหมาจ่ายให้ 50,000.- บาท

สำหรับเป็นค่าใช้จ่าย ได้แก่

ค่าเรียนภาษาอังกฤษ ค่าสอบและส่งผลสอบ TOEFL

หรือ IELTS ค่าสมัครสถานศึกษา ค่าเครื่องแต่งกาย

ค่าหนังสือเดินทาง ค่าวีซ่า เงินติดตัวระหว่างเดินทาง

ค่าพาหนะ ค่าธรรมเนียมสนามบิน ฯลฯ



ค่าใช้จ่ายก่อนเดินทางไปศึกษา (ต่อ)

➤ ประเทศที่ไม่ใช้ภาษาอังกฤษหรือไม่ใช้ผลทดสอบภาษาอังกฤษ

- **เหมาจ่ายให้ 32,000.- บาท** สำหรับเป็นค่าใช้จ่ายได้แก่
ค่าเครื่องแต่งกาย ค่าตรวจร่างกาย ค่าหนังสือเดินทาง และ
ค่าวีซ่า เงินติดตัวระหว่างเดินทาง ค่าพาหนะ

ยกเว้น

- ประเทศฝรั่งเศส เหมาจ่าย 40,000.- บาท

- ประเทศเบลเยียม เหมาจ่าย 50,000.- บาท

➤ ประเทศในเขตร้อน เหมาจ่าย 18,000.- บาท



ค่าใช้จ่ายก่อนเดินทางไปศึกษา (ต่อ)

2) ค่าคอมพิวเตอร์

เหมาจ่ายให้ 50,000.- บาท ทุกระดับการศึกษา

3) ค่าตัวโดยสารเครื่องบิน

สำนักงาน ก.พ. เป็นผู้จัดซื้อให้จากกรุงเทพฯ
ถึง เมืองที่ศึกษา

4) ค่าใช้จ่ายประจำเดือน

ได้รับตั้งแต่วันที่เดินทางถึงประเทศที่ศึกษา
(ได้รับไม่เกิน 10 วัน ก่อนมหาวิทยาลัยเปิด)

5) ค่าหนังสือและอุปกรณ์การศึกษาเหมาจ่ายครึ่งปี



II. ค่าใช้จ่ายระหว่างศึกษา ณ ต่างประเทศ

1) ค่าใช้จ่ายประจำเดือน (Monthly Allowance หรือ MA)

ตามงบประมาณค่าใช้จ่ายของแต่ละประเทศ

ตัวอย่าง รายละเอียดค่าใช้จ่ายประจำเดือนตามงบประมาณแต่ละประเทศ

สหรัฐอเมริกา : แบ่งเป็น 10 อัตรา เริ่มตั้งแต่ 1,100 1,150 1,200
1,250 1,300 1,350 1,400 1,450 1,500 และ 1,550 ดอลลาร์

สหรัฐ

อังกฤษ : ในลอนดอน เดือนละ 1,020 ปอนด์

: นอกลอนดอน เดือนละ 920 ปอนด์

ฝรั่งเศส : ในปารีส เดือนละ 1,000 ยูโร

: นอกปารีส เดือนละ 900 ยูโร



ค่าใช้จ่ายระหว่างศึกษา ณ ต่างประเทศ (ต่อ)

เยอรมัน

: เรียนภาษา 410 ยูโร

: เตรียมมหาวิทยาลัย 880 ยูโร

:ปริญญาตรี - เอก 980 ยูโร

ญี่ปุ่น

: มัธยม - ปริญญาตรี 151,500 เยน

: ปริญญาโท - เอก 172,500 เยน

ออสเตรเลีย

: รัฐ NSW, ACT 1,500 ดอลลาร์ออสเตรเลีย

: รัฐอื่น ๆ 1,400 ดอลลาร์ออสเตรเลีย



ค่าใช้จ่ายระหว่างศึกษา ณ ต่างประเทศ (ต่อ)

2) ค่าหนังสือและอุปกรณ์การศึกษา เหม่าจ่าย

- สหรัฐอเมริกา : ปีละ 1,000 ดอลลาร์สหรัฐ
- อังกฤษ : ปีละ 600 ปอนด์
- ญี่ปุ่น : ปีละ 79,000 เยน
- ออสเตรเลีย : ปีละ 760 ดอลลาร์ออสเตรเลีย
- ** เยอรมนี จะได้รับค่าธรรมเนียมในการศึกษา, ค่าหนังสือ/อุปกรณ์การศึกษาและค่าประกันสุขภาพ เหม่าจ่ายรวมปีละ 2,260 ยูโร



ค่าใช้จ่ายระหว่างศึกษา ณ ต่างประเทศ (ต่อ)

3) ค่าประกันสุขภาพ เหม่าจ่าย

สหรัฐอเมริกา : สำนักงานผู้ดูแลนักเรียนฯ เป็นผู้ดำเนินการจัดทำ
ประกันสุขภาพให้นักเรียนทุนรัฐบาลโดยตรง

อังกฤษ : นักเรียนไม่ต้องทำประกันสุขภาพ

ฝรั่งเศส : ปีละ 770 ยูโร

ญี่ปุ่น : ปีละ 20,500 เยน

ออสเตรเลีย : ปีละ 350 ดอลลาร์ออสเตรเลีย

4) ค่าเล่าเรียน/ค่าธรรมเนียมสถานศึกษา (Tuition Fee)

ตามที่จ่ายจริง



ค่าใช้จ่ายระหว่างศึกษา ณ ต่างประเทศ (ต่อ)

4) ค่ารักษาพยาบาล

กรณีเจ็บป่วยเล็กน้อย (คนใช้นอก)

- ให้ claim กับบริษัทประกัน
- ส่วนที่ claim ไม่ได้ นักเรียนรับผิดชอบเอง

กรณีคนใช้ใน

- ให้ claim กับบริษัทประกันก่อน
- ส่วนที่ claim ไม่ได้ ให้ส่งรายการค่าใช้จ่ายมายังสำนักงานผู้ดูแลฯ เพื่อพิจารณาจ่ายต่อไป



ค่าใช้จ่ายระหว่างศึกษา ณ ต่างประเทศ (ต่อ)

- 5) ค่าระวางขนส่งสิ่งของและค่าพาหนะในการย้ายสถานศึกษา
กรณีเปลี่ยนระดับการศึกษาเท่านั้น
 - ค่าระวางขนส่งสิ่งของ **เหมาจ่าย** 120.00 ดอลลาร์สหรัฐ
 - ค่าพาหนะ**ตามที่จ่ายจริง** โดยประหยัด
- 6) ค่าใช้จ่ายในการกลับมาเก็บข้อมูลเพื่อทำวิทยานิพนธ์ในประเทศไทย
 - ได้รับค่าใช้จ่ายประจำเดือนตามอัตราในต่างประเทศที่ นร. ศึกษาตามระยะเวลาไม่เกิน 6 เดือน ส่วนที่เกิน 6 เดือน จ่ายตามอัตราเงินเดือนข้าราชการพลเรือนสามัญ ตำแหน่งประเภทข้าราชการระดับปฏิบัติการ วุฒิปริญญาตรี
 - นักเรียนรับผิดชอบค่าตัวโดยสารเครื่องบิน และค่าใช้จ่ายทุกอย่างเอง



ค่าใช้จ่ายระหว่างศึกษา ณ ต่างประเทศ (ต่อ)

7) ค่าใช้จ่ายในการกลับเยี่ยมบ้านชั่วคราว

▶ ได้รับค่าใช้จ่ายประจำเดือนตามอัตราในต่างประเทศที่ นร. ศึกษาตามระยะเวลาไม่เกิน 3 เดือน

▶ นักเรียนรับผิดชอบค่าตัวโดยสารเครื่องบิน และค่าใช้จ่ายทุกอย่างเอง

8) ค่าธรรมเนียมธนาคาร เหม่าจ่ายให้ปีละ 4 ครั้ง ตามรอบการ จัดส่งเงิน ดังนี้

- เยอรมนี	15.00 EUR/ครั้ง (ปีละ 60 EUR)
- ฝรั่งเศส	27.50 EUR/ครั้ง (ปีละ 110 EUR)
- สวิตเซอร์แลนด์	23 CHF/ครั้ง (ปีละ 92 CHF)
- ญี่ปุ่น	3,750 JPY/ครั้ง (ปีละ 15,000 JPY)
- ออสเตรเลีย	23 AUD/ครั้ง (ปีละ 92 AUD)



ค่าใช้จ่ายระหว่างศึกษา ณ ต่างประเทศ (ต่อ)

รายละเอียดบัญชีเงินฝากธนาคาร

ชื่อนักเรียน (ภาษาไทย).....ชื่อ(ภาษาอังกฤษ).....

นักเรียนทุนรัฐบาล () ก.พ., () ก.ต., () ก.วิทย์, () สกอ., () อื่น ๆ.....

ที่อยู่ของนักเรียน.....

เบอร์โทรศัพท์ (.....) E-mail

ศึกษาระดับปริญญา ณ (ชื่อสถานศึกษา).....

เมือง.....รัฐ.....ประเทศ.....

ธนาคาร

ที่อยู่ธนาคาร

เลขบัญชี รหัสธนาคาร



ค่าใช้จ่ายระหว่างศึกษา ณ ต่างประเทศ (ต่อ)

การดำเนินการส่งเงินค่าใช้จ่ายให้นักเรียนทุนรัฐบาล

สหรัฐอเมริกา แคนาดา และอังกฤษ

สำนักงานผู้ดูแลนักเรียนในต่างประเทศจะเป็นผู้จัดส่ง

เงินค่าใช้จ่ายเข้าบัญชีรายตัวนักเรียน

****เมื่อเดินทางถึงสหรัฐอเมริกา ภายหลังจากเปิดบัญชีเงินฝากธนาคาร
ต้องจัดส่งแบบฟอร์มยินยอมให้โอนเงินเข้า/ออกจากบัญชีเงินฝาก
พร้อมจัดส่งสำเนาหน้าเช็คไปยังสำนักงานผู้ดูแลนักเรียนฯ**

(สามารถ Download แบบฟอร์มและคำแนะนำได้จาก www.oeadc.org)



ค่าใช้จ่ายระหว่างศึกษา ณ ต่างประเทศ (ต่อ)

การส่งเงินค่าใช้จ่ายให้นักเรียนทุนรัฐบาล
ประเทศฝรั่งเศสและสวิตเซอร์แลนด์

วันที่ / เดือน จัดส่งเงิน	ส่งเข้าบัญชีนักเรียน
1. 25 - 30 ก.ย.	MA (OCT - NOV)+ BC
2. 25 - 30 พ.ย.	MA (DEC - MAR)+ BC
3. 25 - 31 มี.ค.	MA (APR - JUN) + (BS/2)+ BC
4. 25 - 30 มิ.ย.	MA (JUL - SEP) +(BS/2)+INS+ BC



ค่าใช้จ่ายระหว่างศึกษา ณ ต่างประเทศ (ต่อ)

การส่งเงินค่าใช้จ่ายให้นักเรียนทุนรัฐบาลประเทศเยอรมนี

วันที่ / เดือน จัดส่งเงิน	ส่งเข้าบัญชีนักเรียน
1. 25 - 30 ก.ย.	MA (OCT - NOV)+ BC
2. 25 - 30 พ.ย.	MA (DEC - MAR)+ (BS+TF+INS)/2+ BC
3. 25 - 31 มี.ค.	MA (APR - JUN) + (BS+TF+INS)/2+ BC
4. 25 - 30 มิ.ย.	MA (JUL - SEP) + BC



ค่าใช้จ่ายระหว่างศึกษา ณ ต่างประเทศ (ต่อ)

การส่งเงินค่าใช้จ่ายให้นักเรียนทุนรัฐบาลประเทศญี่ปุ่น

วันที่ / เดือน จัดส่งเงิน	ส่งเข้าบัญชีนักเรียน
1. 25 - 30 ก.ย.	MA (OCT - NOV)+BC
2. 25 - 30 พ.ย.	MA (DEC - MAR) + (BS+TF+INS)/2+BC
3. 25 - 31 มี.ค.	MA (APR - JUN) + (BS+TF+INS)/2+BC
4. 25 - 30 มิ.ย.	MA (JUL - SEP) + BC



ค่าใช้จ่ายระหว่างศึกษา ณ ต่างประเทศ (ต่อ)

การส่งเงินค่าใช้จ่ายให้นักเรียนทุนรัฐบาลประเทศออสเตรเลีย

วันที่ / เดือน จัดส่งเงิน	ส่งเข้าบัญชีนักเรียน
1. 25 - 30 ก.ย.	MA (OCT - NOV)+ BC
2. 25 - 30 พ.ย.	MA (DEC - MAR) +(BS/2)+INS+ BC
3. 25 - 31 มี.ค.	MA (APR - JUN)+ BC
4. 25 - 30 มิ.ย.	MA (JUL - SEP) +(BS/2)+ BC



III. ค่าใช้จ่ายหลังสำเร็จการศึกษา

1) ค่าตัวโดยสารเครื่องบินเดินทางกลับประเทศ

- ▶ สำนักงานผู้ดูแลนักเรียนฯ ดำเนินการจัดซื้อให้
- ▶ กรณีนักเรียนซื้อตัวโดยสารเครื่องบินของสายการบินอื่นเอง จะมีสิทธิเบิกค่าตัวโดยสารเครื่องบินได้ไม่เกิน 75 % ของราคาตัวโดยสารเครื่องบินของบริการการบินไทย จำกัด

2) ค่าระวางขนส่งสิ่งของ เงินติดตัว ค่าธรรมเนียมสนามบิน ค่าพาหนะเหมาจ่าย เหมาจ่าย 300.00 ดอลลาร์สหรัฐ





สำนักงาน ก.พ.
Office of the Civil Service Commission

กลุ่มงานคลัง สำนักงานเลขาธิการ

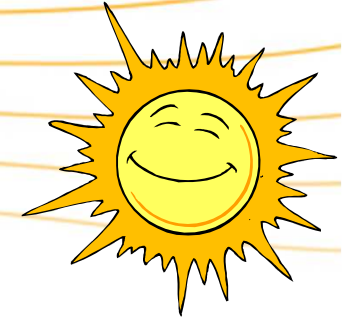

คุณสมคิด รัตนันทยง ผู้เชี่ยวชาญด้านการคลัง
คุณเฉลิมศรี สงค์ประเสริฐ ผู้อำนวยการกลุ่มงานคลัง
เจ้าหน้าที่ฝ่ายการเงินและบัญชีนักเรียนทุนรัฐบาล

คุณนิดา (หัวหน้าฝ่ายฯ)

- ทุน - ก.วิทย์ฯ : คุณएमปวีณ์ คุณอนงค์
- ทุน - ก.พ. : คุณวารีย์ คุณธนพร (ทุน - ก.ต.)
- ทุน - สกอ. : คุณดวงจันทร์ คุณชนิศา
- ทุน - อําเภอ : คุณดวงดารา คุณกนอมวรรณ คุณบุศรินทร์
- ทุน - อื่น ๆ : คุณรุ่งรัตน์ คุณธิดารัตน์ คุณวันนา

โทร. 0 2 547 1000 ต่อ 6211, 6217

โทรสาร 0 2 547 1872

e-mail : accts@ocsc.go.th